



Venerdì italiani
Un'Italia mai vista:

l'Oltrepó Pavese montano

Ivana Marenzi e Giancarlo Rossi



l'Oltrepó Pavese montano

Loc. Calghera, frazione di Valverde, provincia di Pavia



Oltrepó Pavese: Come raggiungerci

Aeroporti vicini:

Milano Malpensa

Milano Linate

Orio al Serio

Da Malpensa a Milano

(consigliabile affittare un'auto)

Malpensa Express

Bus fino a Milano

Treno: da Milano Centrale si
prosegue fino alla stazione
ferroviaria di Voghera

Servizio pulman di linea al
mattino e alla sera fino a Varzi

Oltrepó Pavese montano: posizione geografica

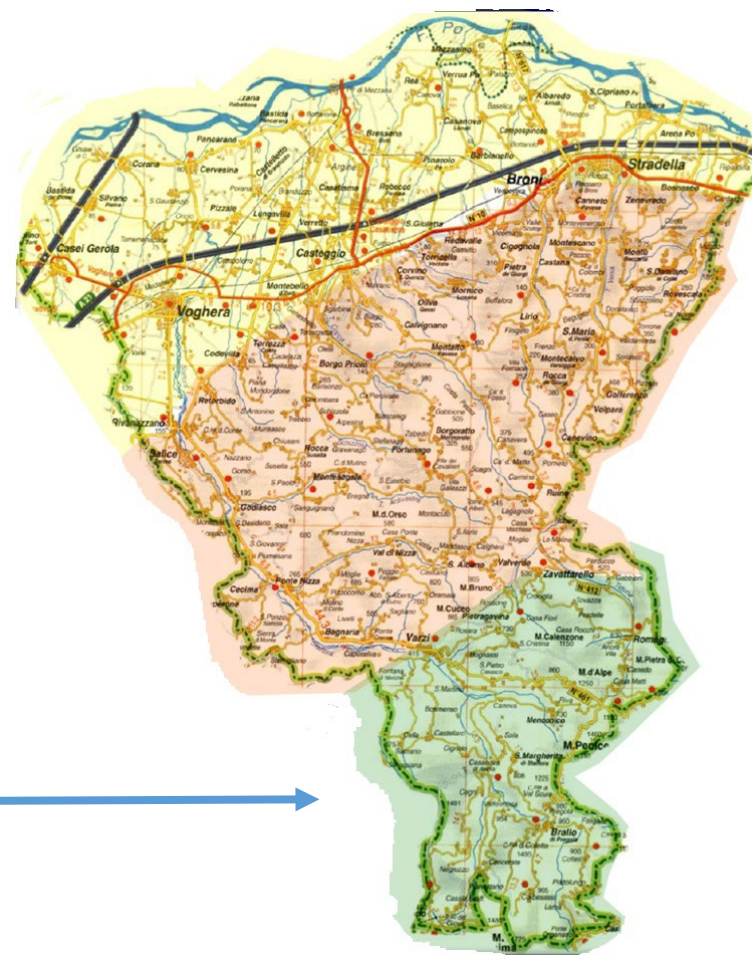

Passo del Giova (1368 m)

Regione: **Lombardia**

Provincia: **Pavia (PV)**

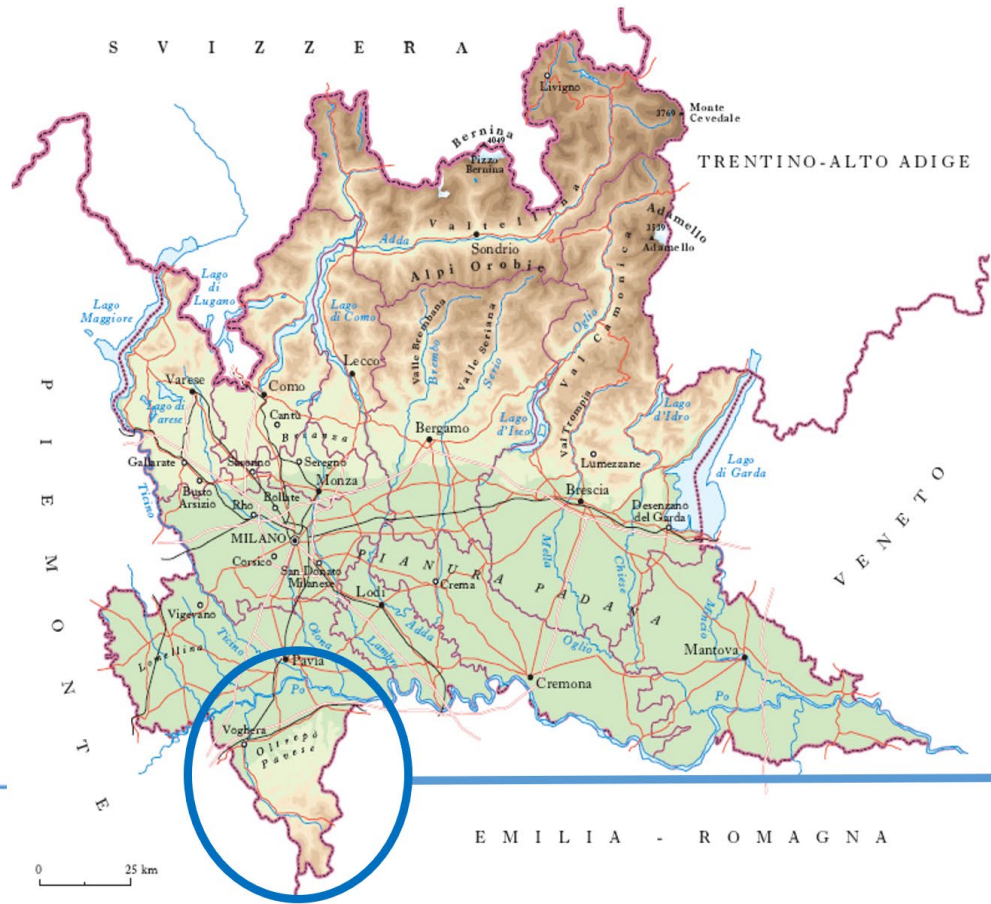



AT

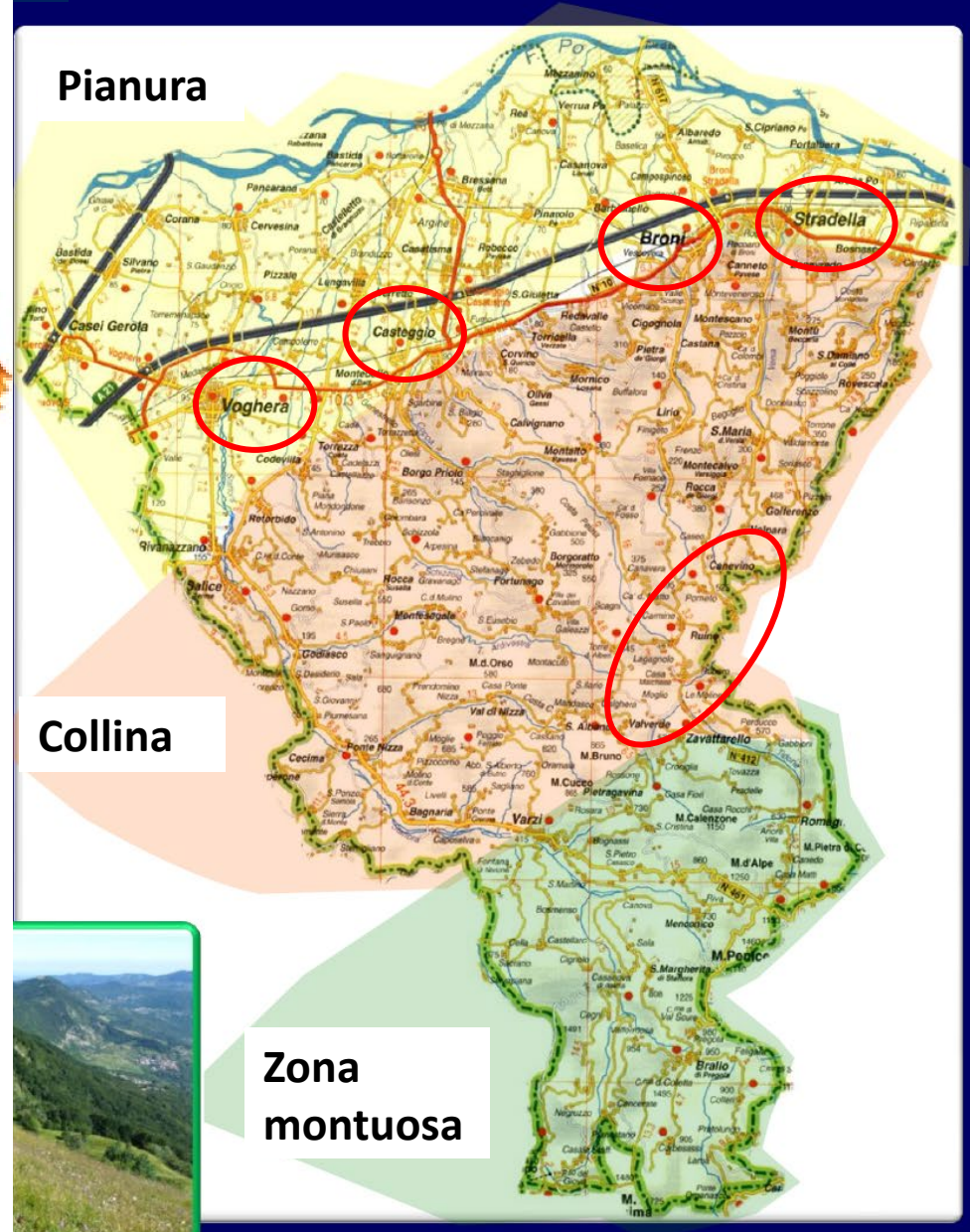

Oltrepò Pavese

Oltrepò Pavese (in italiano)
 Oltrepò Pavese (in dialetto oltrepadano)

Stati	Italia
Regioni	Lombardia
Territorio	78 comuni della provincia di Pavia
Capoluogo	Voghera
Superficie	1 097 km ²
Abitanti	146 579 (2011)
Lingue	italiano, dialetto oltrepadano, lombardo

Voghera ~ 40.000
 Stradella ~ 11.600
 Broni ~ 9.300
 Casteggio ~ 6.700

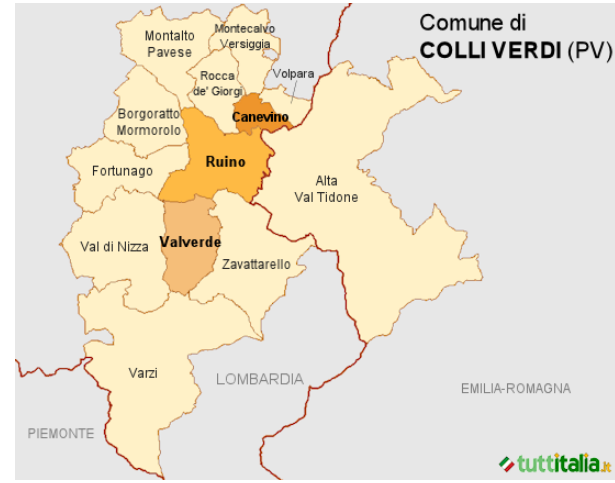

Argomenti

1. Posizione geografica
2. PREISTORIA
3. ETA' ROMANA
4. FINO ALL'ANNO MILLE
5. IL MEDIOEVO
6. IL RINASCIMENTO
- ...
7. I NOSTRI GIORNI
8. Degustazione di prodotti tipici



Argomenti

1. Posizione geografica
2. PREISTORIA
3. ETA' ROMANA
4. FINO ALL'ANNO MILLE
5. IL MEDIOEVO
6. IL RINASCIMENTO
- ...
7. I NOSTRI GIORNI
8. Degustazione di prodotti tipici



15 milioni di anni fa



Sul Monte Vallassa, sono stati trovati i resti fossili di una balena, che oggi sono custoditi al Museo di Scienze Naturali di Voghera

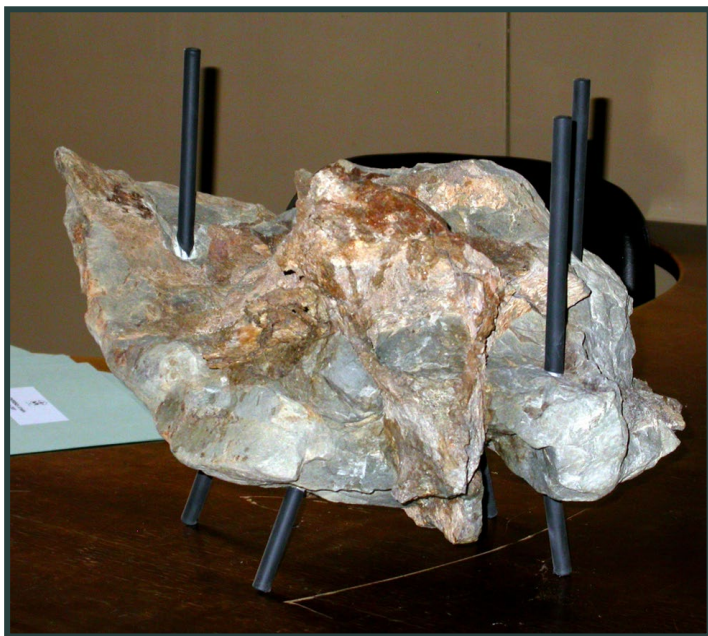

VERTEBRA DELLA BALENA

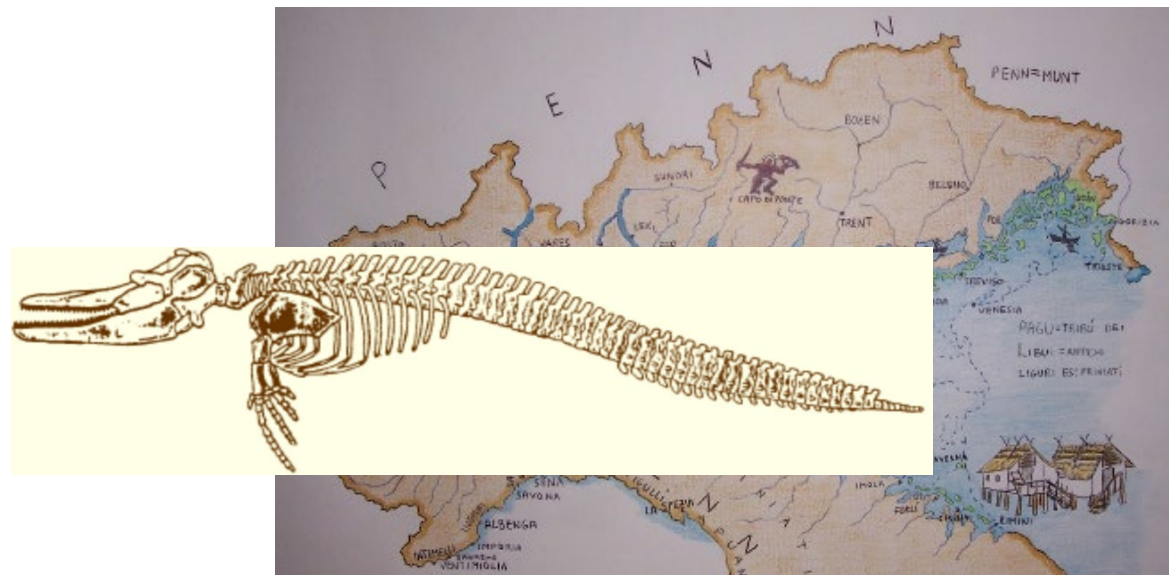

SCHELETRO DELLA BALENA IN UNA RICOSTRUZIONE GRAFICA

Il Monte Vallassa si trova vicino a Bagnaria in provincia di Pavia

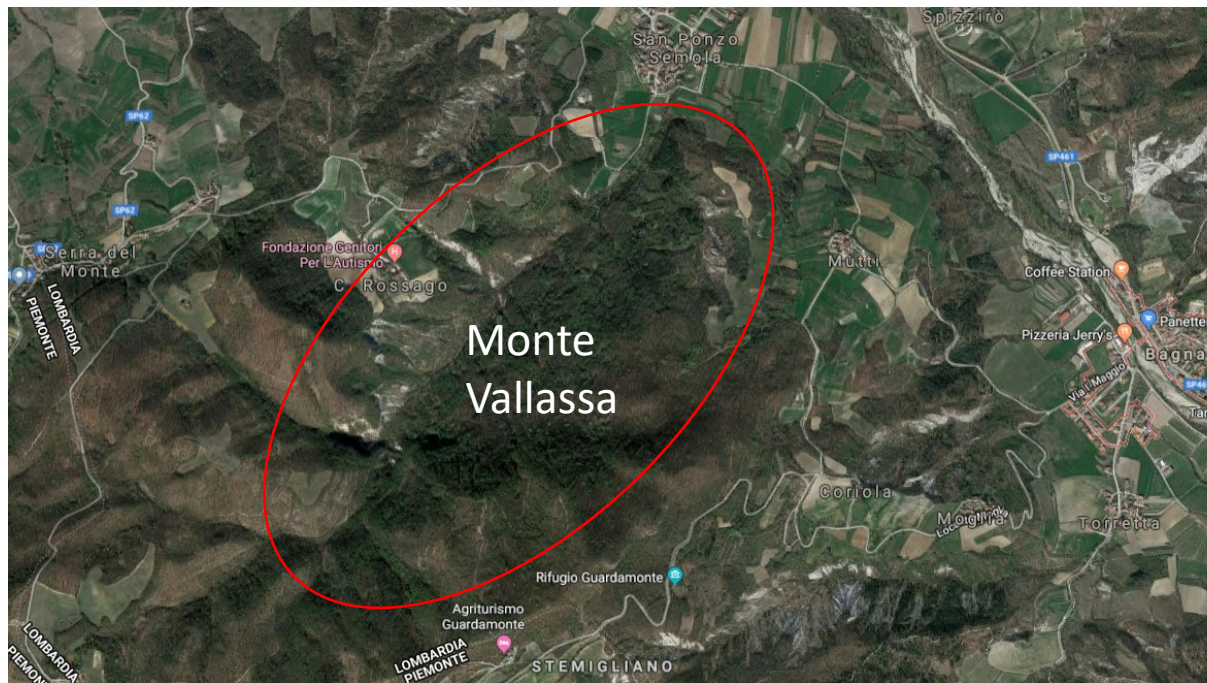

Il monte Vallassa è costituito da rocce sedimentarie che conservano una notevole quantità di fossili marini

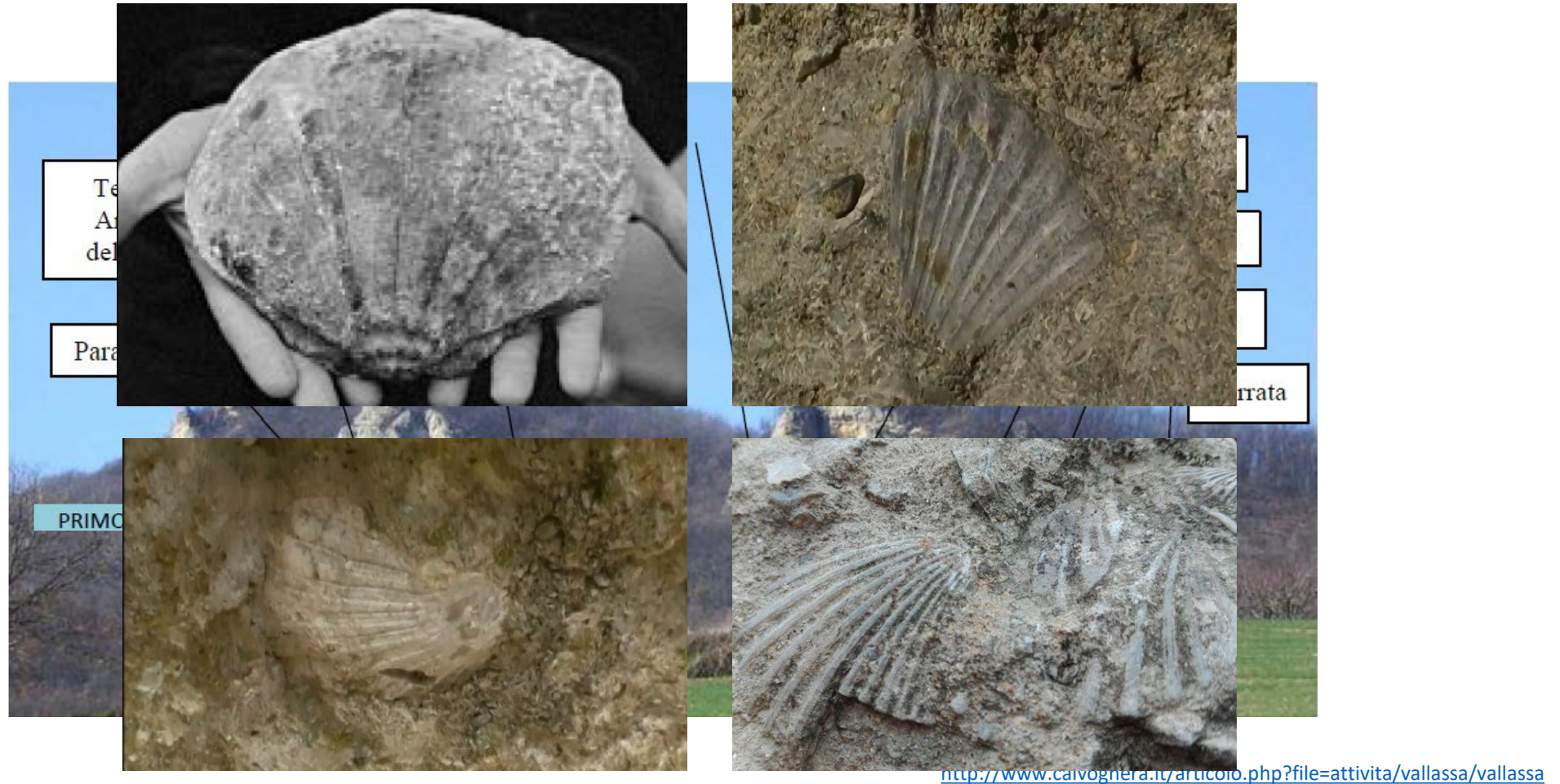

Sul monte c'è un **Parco Archeologico** tracciato e segnalato con cartelli esplicativi.

ARRAMPICARE AL VALLASSA

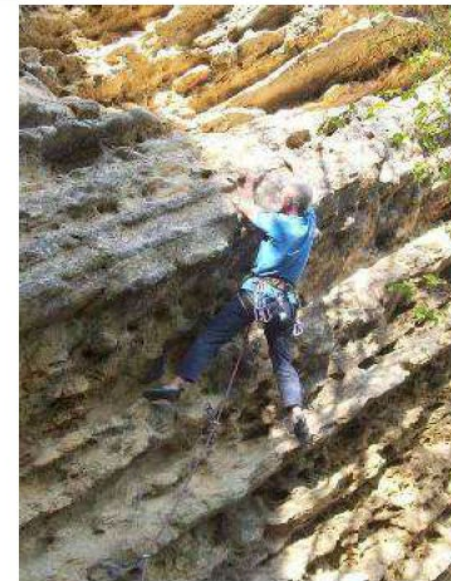
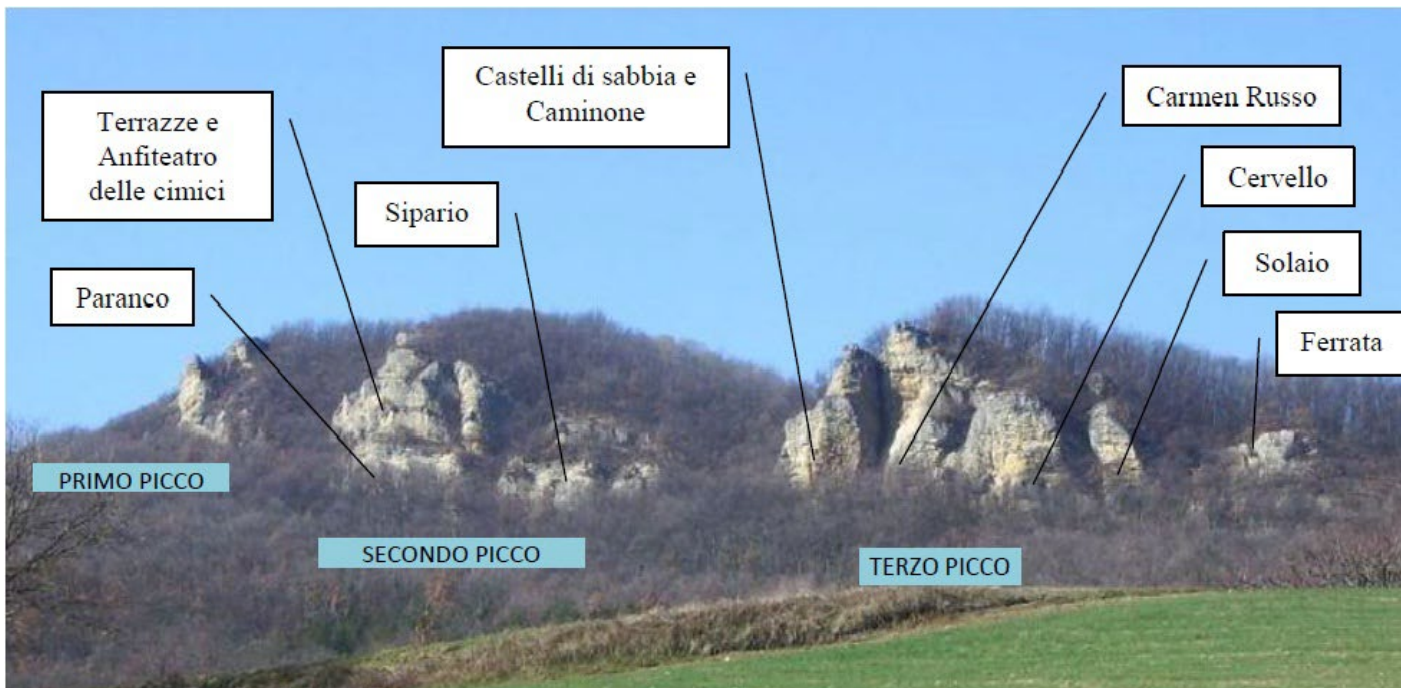

Gilberto scala la sezione obliqua di **Tiro mancino**, nel tratto che precede l'impennata finale.
Appena a destra del caminone si può percorrere la bellissima lunghezza di **Tiro dritto**.



IX - Caminone

La lunghezza del Caminone è, probabilmente, uno dei primi percorsi realizzati all'inizio di tutta l'esplorazione da parte di Andrea Canepa. L'attuale interpretazione è una salita molto elegante.



A sinistra: scalando **Tiro dritto**, sullo sfondo del Caminone.



A destra: **Tiro dritto**, i primi metri della via.

Nei pressi del Monte Vallassa c'è l'Osservatorio Astronomico di Ca' del Monte.

Planetario e Osservatorio astronomico

Ca' del Monte

<http://www.osservatoriocadelmonte.it/home.html>



Da 3000 a 1000 anni prima di Cristo i primi popoli si insediano nell'Oltrepò: i Liguri e i Celti (Galli)

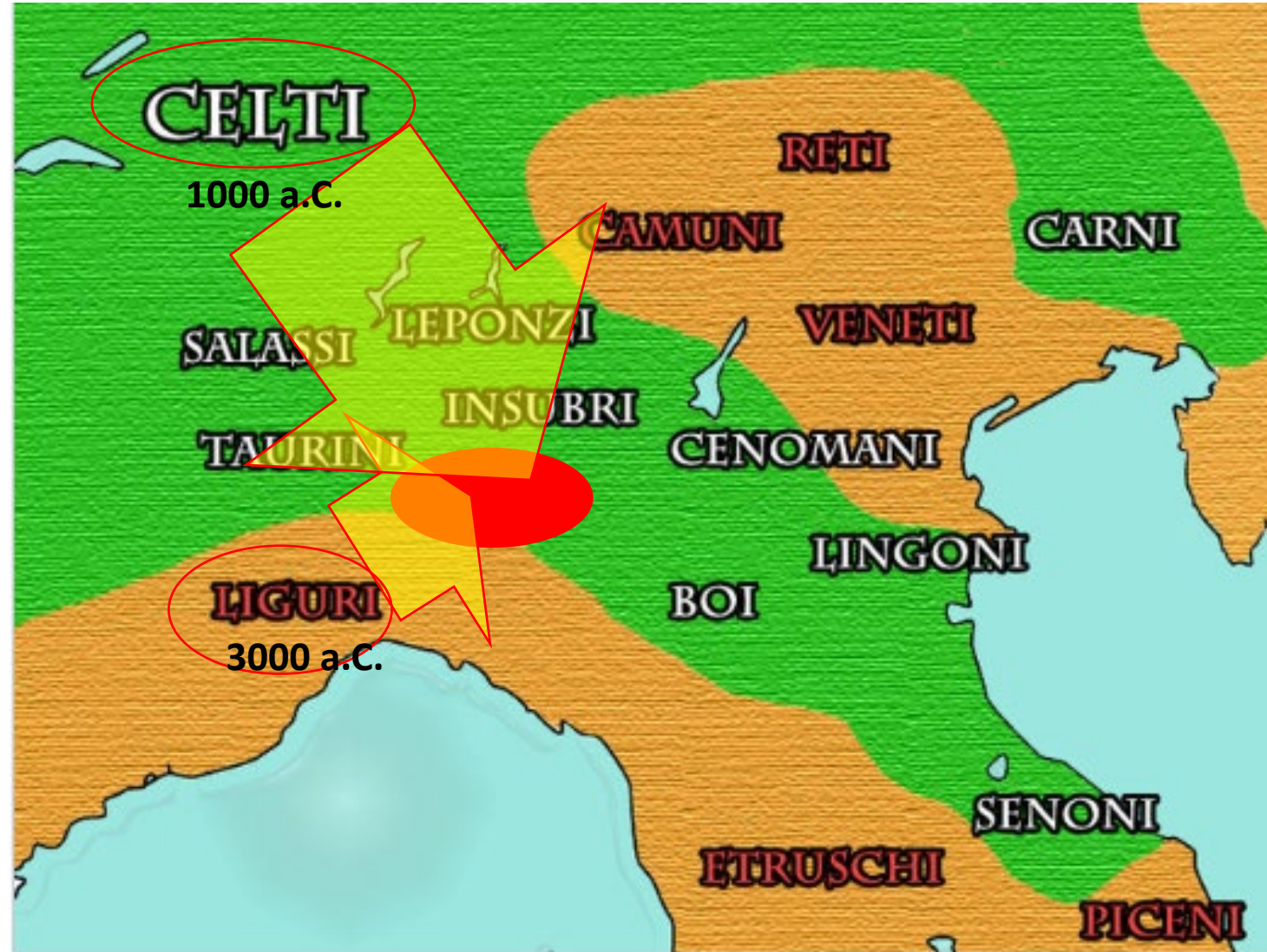

Celti sono rimasti nelle tradizioni popolari: i pifferi di Cegni



Celti sono rimasti nelle tradizioni popolari: i pifferi di Cegni



Il piffero di Cegni e la Fisarmonica di Stradella

Il Festival di Cegni, unisce le musiche tradizionali d'Europa



Sala, vecchio maestro pifferaio



Il ballo della «povera donna»

Carnevale bianco di Cegni **(16 Agosto)**

https://www.youtube.com/watch?v=b_DrkBfdqeQ



Festa di nozze al suono del piffero

Eta' del Ferro (VI-III a.C.)

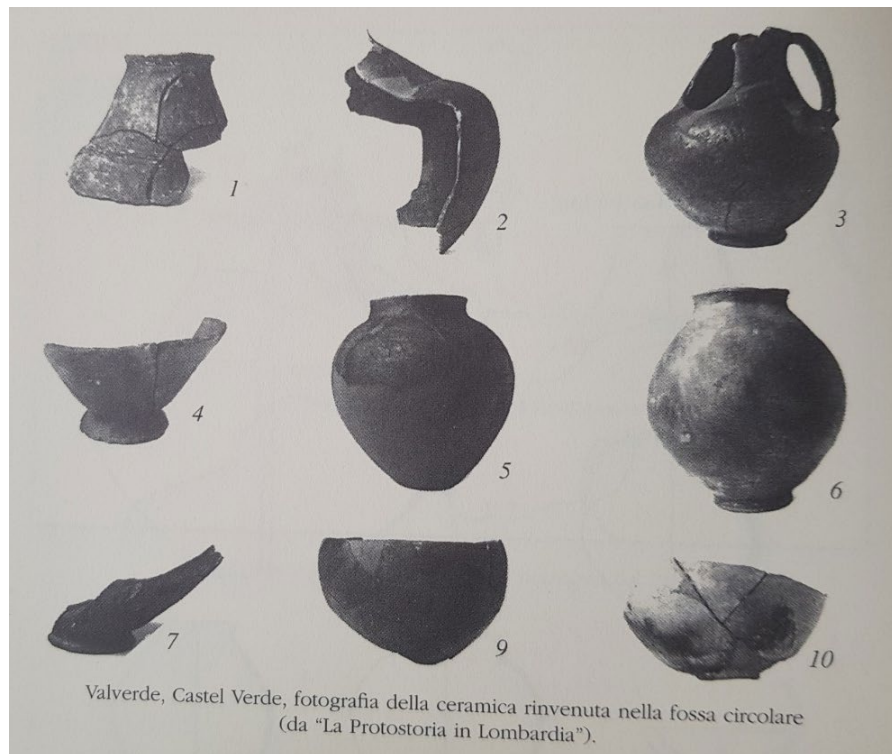

Scoperta di
Castelverde, 1997

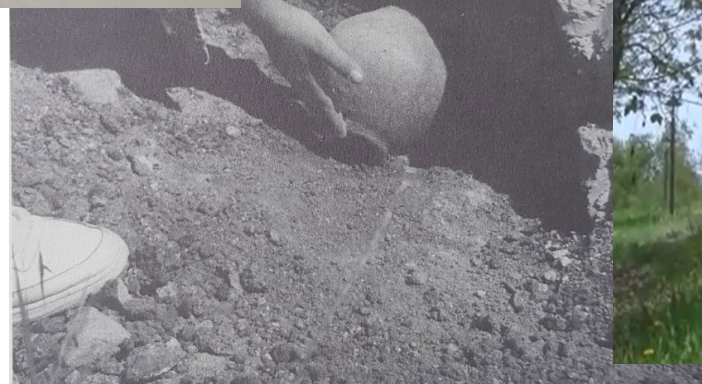

La chiesetta (1608)
La rocca del castello (XI sec)



Sentiero didattico di 1 km con tabelle esplicative delle varietà vegetali e animali



sentiero
delle farfalle



 Parco Locale
del Castello di Verde



Parco del Castello di Verde

Il Giardino delle farfalle

Parco Locale di Interesse Sovracomunale



122 specie



Osservazione delle farfalle BUTTERFLYWATCHING



Gruppi di studio e Seminari



CASTELLO DI VERDE -Valverde- (Pavia)

COLLEGAMENTI:

Km 35 da Voghera (ss.461); da Pavia Km. 49; da Piacenza Km.51



Argomenti

1. Posizione geografica
2. PREISTORIA
3. ETA' ROMANA
4. FINO ALL'ANNO MILLE
5. IL MEDIOEVO
6. IL RINASCIMENTO
- ...
7. I NOSTRI GIORNI

Roma fu fondata nel 753 a.C., e si espanse a nord conquistando nel 222 a.C. la Pianura Padana occidentale con la battaglia di Clastidium (Casteggio) sconfiggendo i Celti (Galli)

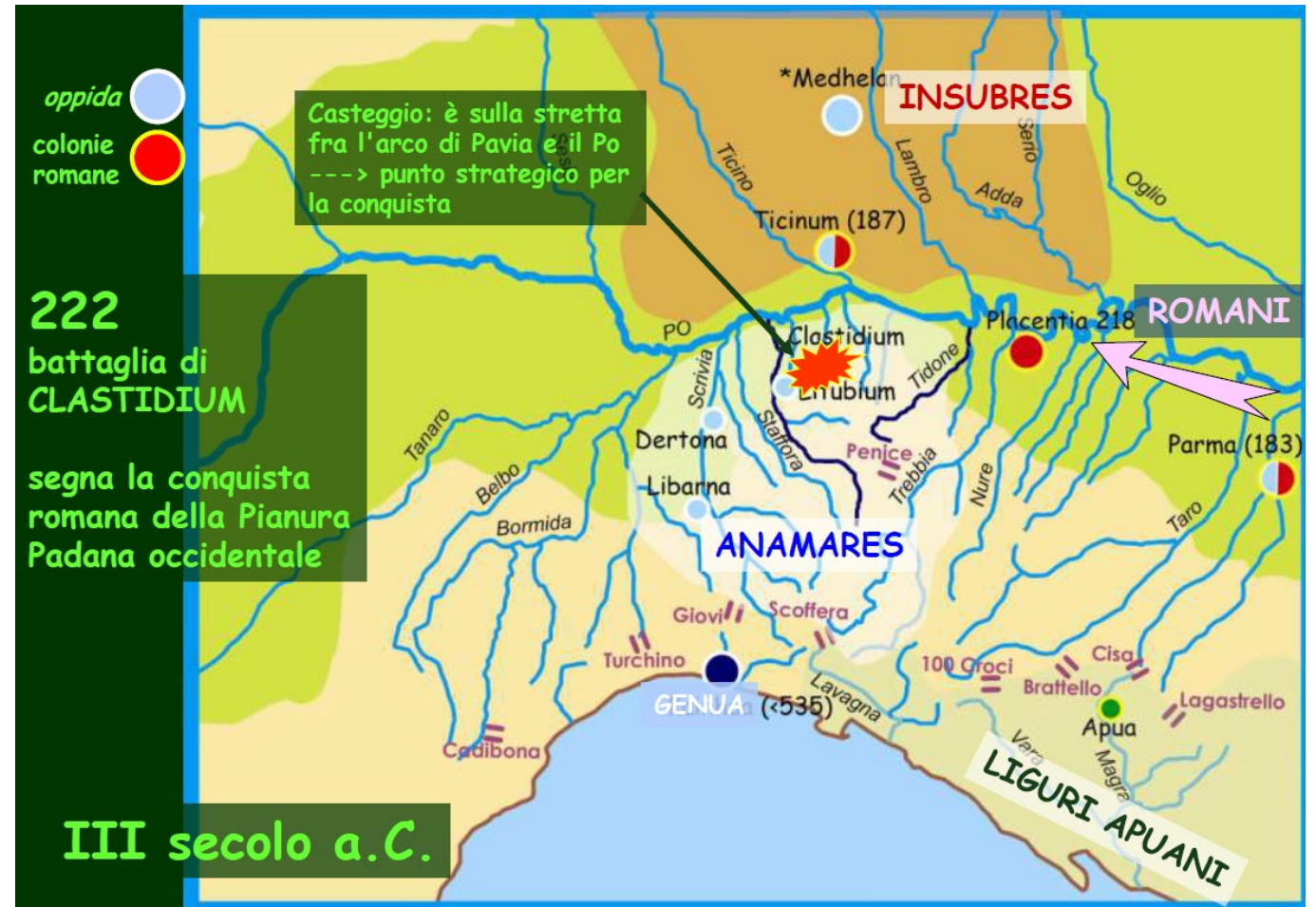
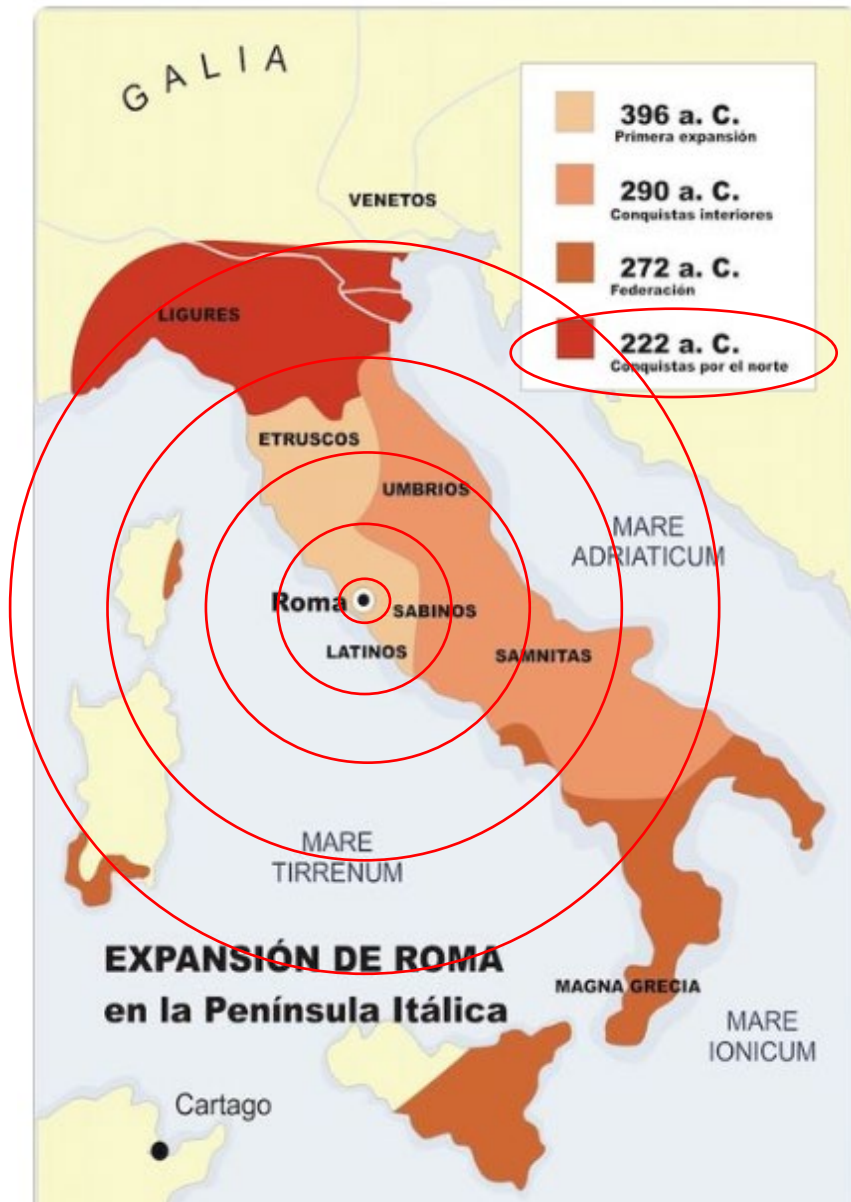

Roma sviluppava presto relazioni con tutti i popoli conquistati, anche istituendo un sistema viario efficiente



Tra il 200 ed il 100 a.C.,
le strade principali erano,
la **via Flaminia**, la **via Emilia**, e
la **via Postumia**.

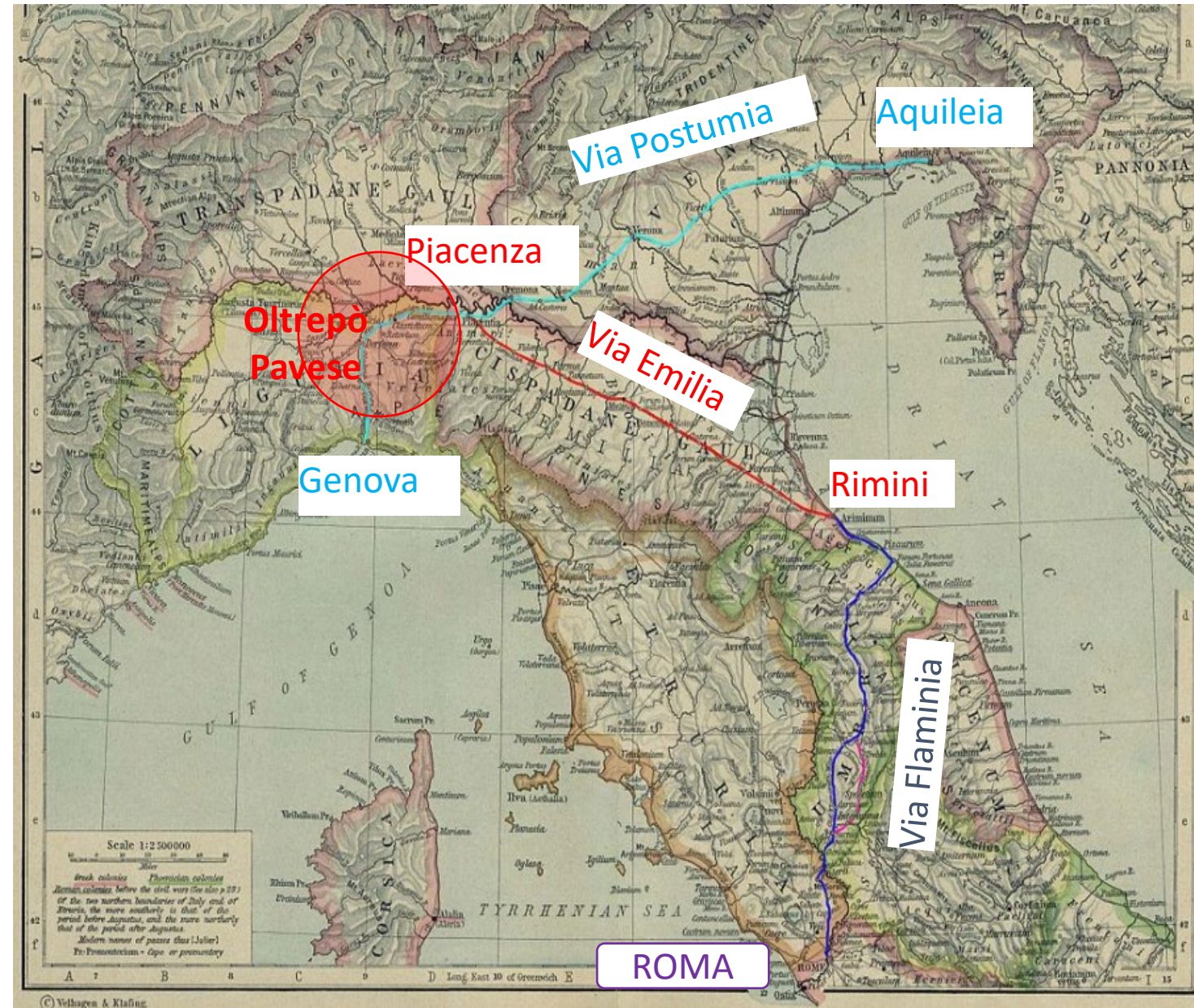

TERME di SALICE e RIVANAZZANO TERME

Si dice che lo stesso Giulio Cesare ne usufruisse nel I sec. A.C. di ritorno dalla vittoriosa campagna delle Gallie

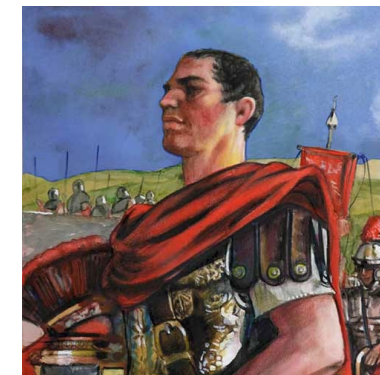

Ada Negri (scrittrice):
"A Salice si sogna e si guarisce"



<https://termedisalice.it/>

RIVANAZZANO



torre medievale di avvistamento a pianta pentagonale



Rocca di Nazzano











I **Romani** vengono sconfitti dagli elefanti di **Annibale** sulle colline dell'Oltrepò Pavese nella battaglia del **Trebbia (218 a.C.)** durante la seconda Guerra Punica



https://it.wikipedia.org/wiki/Passaggio_delle_Alpi_di_Annibale

<http://www.silab.it/storia/?pageurl=11-gli-itinerari-di-annibale-ed-asdrubale-durante-la-ii-guerra-punica-218-201-a-c>

Fontana di Annibale alla periferia di Casteggio



<https://colospaola.wordpress.com/2018/01/20/la-battaglia-del-ticino-e-la-fontana-di-annibale-a-casteggio/>

Monte Lesima (1724 slm)

"Lesit manu"



Il monte Lesima é la vetta piu' alta della provincia di Pavia
Punto di attrattiva naturalistico (Parco Naturale Le Torraie). Postazione del radar dell'aeronautica



Il monte Lesima e' uno die punti di decollo del volo con il **parapendio** scelti dal club





Monte Chiappo 1700 mt



Mountain Bike
Downhill

Argomenti

1. Posizione geografica
2. PREISTORIA
3. ETA' ROMANA
4. FINO ALL'ANNO MILLE
5. IL MEDIOEVO
6. IL RINASCIMENTO
- ...
7. I NOSTRI GIORNI

Dal 400 d.C. diffusione del cristianesimo



Dal 400 d.C. l'Impero Romano subisce le prime invasioni barbariche e si diffonde il cristianesimo.

In Oltrepó , il fiume Po contribuisce a preservare la civiltà esistente.

Due figure preminenti dei primi secoli del cristianesimo nell'Oltrepò

SAN SIRO



**PADRE DELLA CHIESA
DEL PAVESE IN GENERALE**

SAN COLOMBANO

Dal gaelico *Colum Ban* (colomba bianca)



**FONDATORE DEL
MONASTERO DI BOBBIO**

San Colombano (Bangor, 540 circa – Bobbio, 23 nov. 615), monaco missionario irlandese.

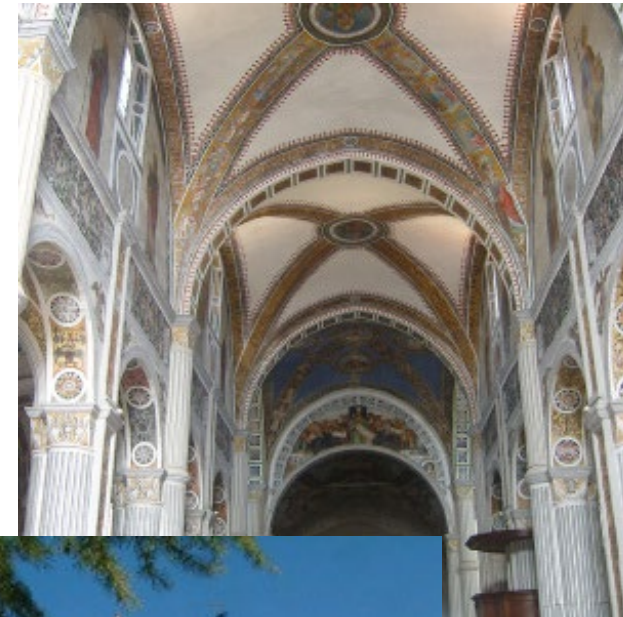
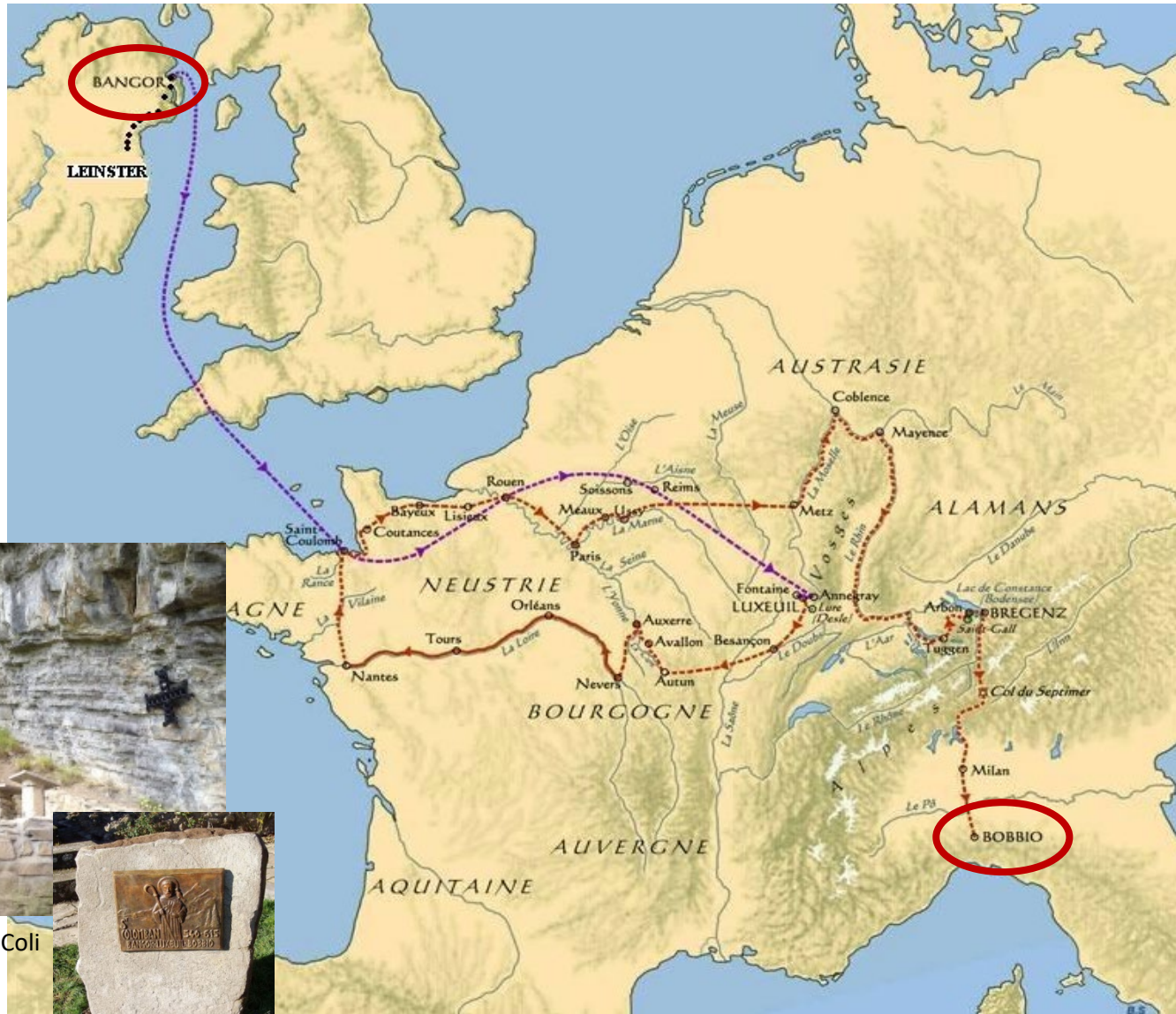

Spelonca di San Michele, Coli

<http://www.sulleormedisancolombano.it/san-colombano/>



Basilica di San Colombano (614 d.C.)

BOBBIO – il ponte “gobbo”



BOBBIO film festival

XXIII EDIZIONE: 27 LUGLIO – 10 AGOSTO 2019

FONDAZIONE FARE CINEMA STORIA DEL FESTIVAL EDIZIONE 2018 VIDEO CONTATTI BIGLIETTI BOBBIO SOSTENITORI



BOBBIO
FilmFestival
Direzione Artistica: Marco Bellocchio
XXIII EDIZIONE: 27 LUGLIO - 10 AGOSTO 2019

- Presentazione 2018
- Programma 2018
- Formazione 2018
- Fare cinema
- Seminario di critica cinematografica

Esito delle selezioni al corso di Alta formazione in scrittura e regia cinematografica
Direzione artistica e didattica di **Giorgio Diritti**



filmfestival.it/

MA 2018 FORMAZIONE 2018 IL FESTIVAL VIDEO CONTATTI BIGLIETTI BOBBIO SOSTENITORI



BOBBIO
FilmFestival
Direzione Artistica: Marco Bellocchio
XXII EDIZIONE: 4-18 AGOSTO 2018



Sabato 18 agosto - Ultimo tango a Parigi
regia Bernardo Bertolucci
con Marlon Brando, Maria Schneider, Jean-Pierre Léaud

Scarica il dépliant del Festival

Scarica la locandina del festival

<http://www.bobbiofilmfestival.it/>

Direzione artistica di Marco Bellocchio

La via degli Abati



Chiese e santuari

Cella di Varzi – Il Tempio della Fraternita'



<https://youtu.be/FABOVTObqZU>

La via del sale ... da Varzi a Portofino



Passaggio dei cammini tra regioni d'Italia

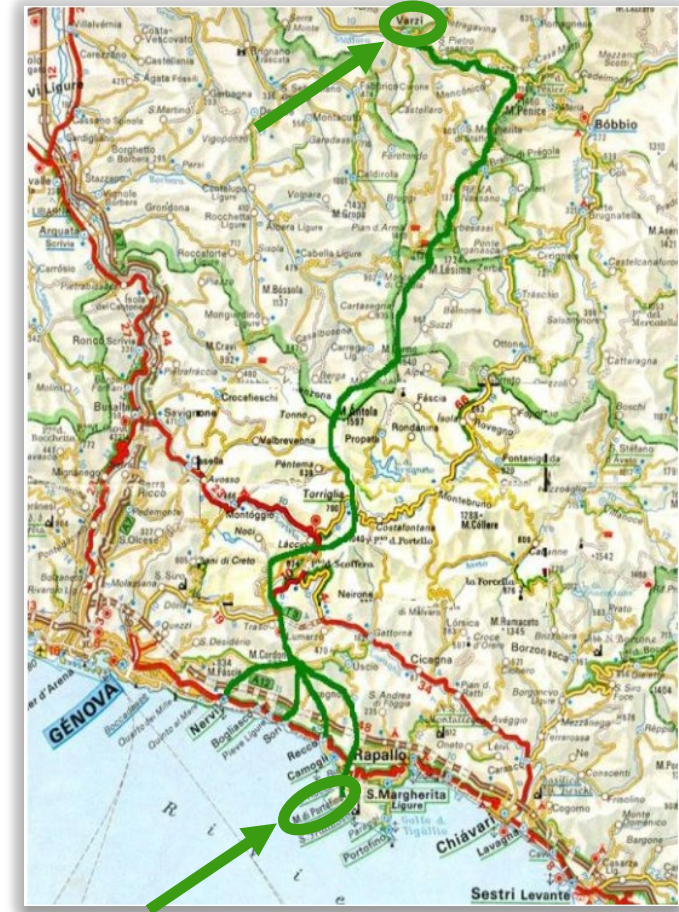

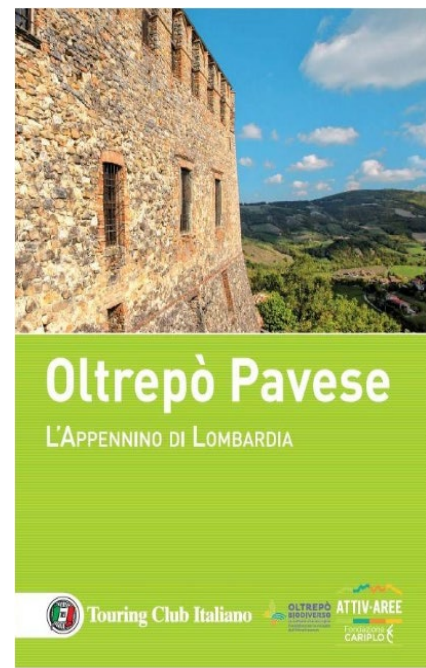
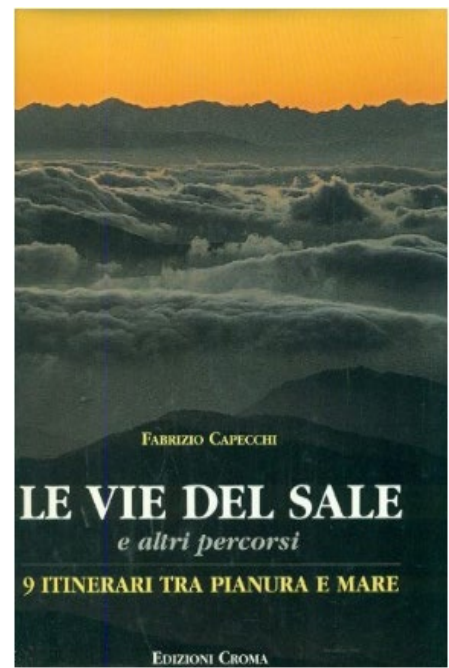
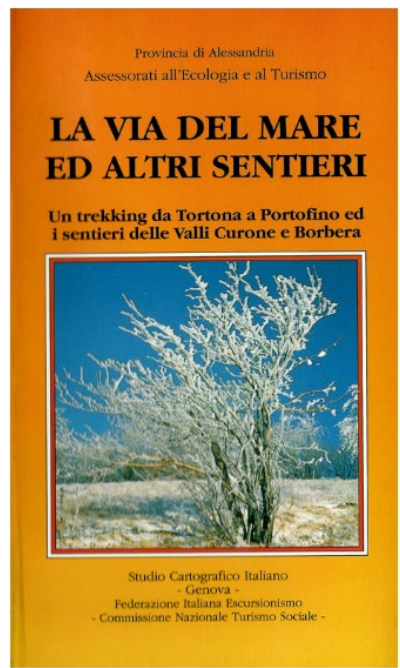
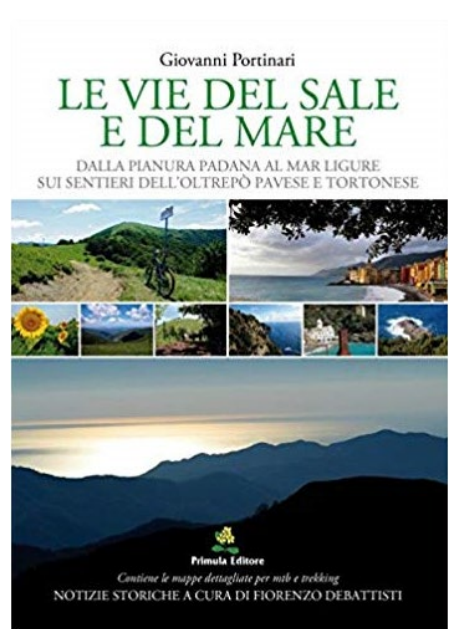

Argomenti

1. Posizione geografica
2. PREISTORIA
3. ETA' ROMANA
4. FINO ALL'ANNO MILLE
5. IL MEDIOEVO
6. IL RINASCIMENTO
- ...
7. I NOSTRI GIORNI

L'Oltrepò Pavese nel Medioevo e le Signorie

Il passaggio da un padrone all'altro, casato o vescovo che fosse, non portò ad eccessivi sconvolgimenti.

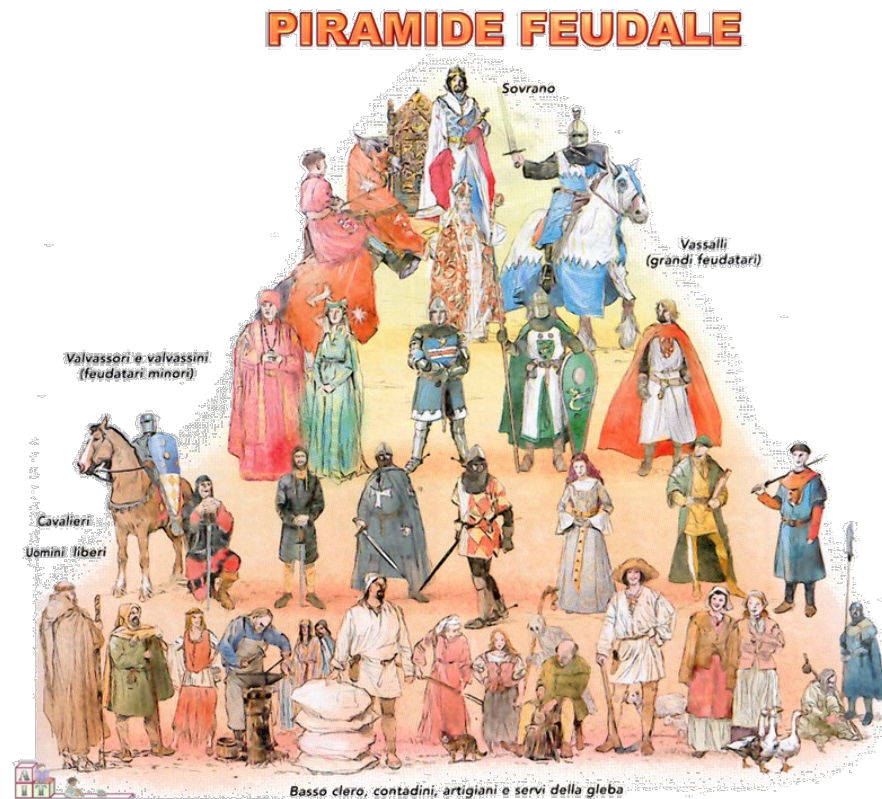

Gian Galeazzo Visconti
1351-1402



Francesco Sforza
1401-1466

Casati emergenti in Oltrepò: Malaspina e Dal Verme

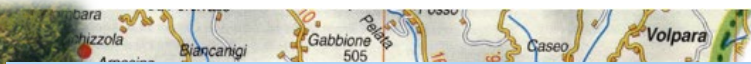

Castello di Oramala, dei Malaspina
(X sec.)



Casati emergenti in Oltrepò: Malaspina e Dal Verme



Ciabattino



Castello di **Zavattarello**, dei Dal Verme (X sec.)

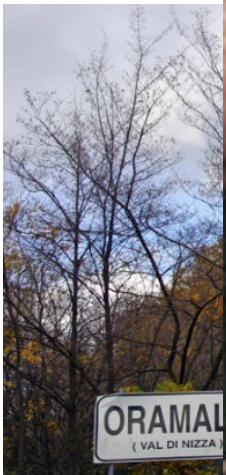

Valle Versa



Veduta dal castello di Zavattarello



Zavattarello: il presepe vivente









Magazzino dei Ricordi



Virgilio Bruni nel suo

Magazzino dei Ricordi





Castello di Montalto Pavese



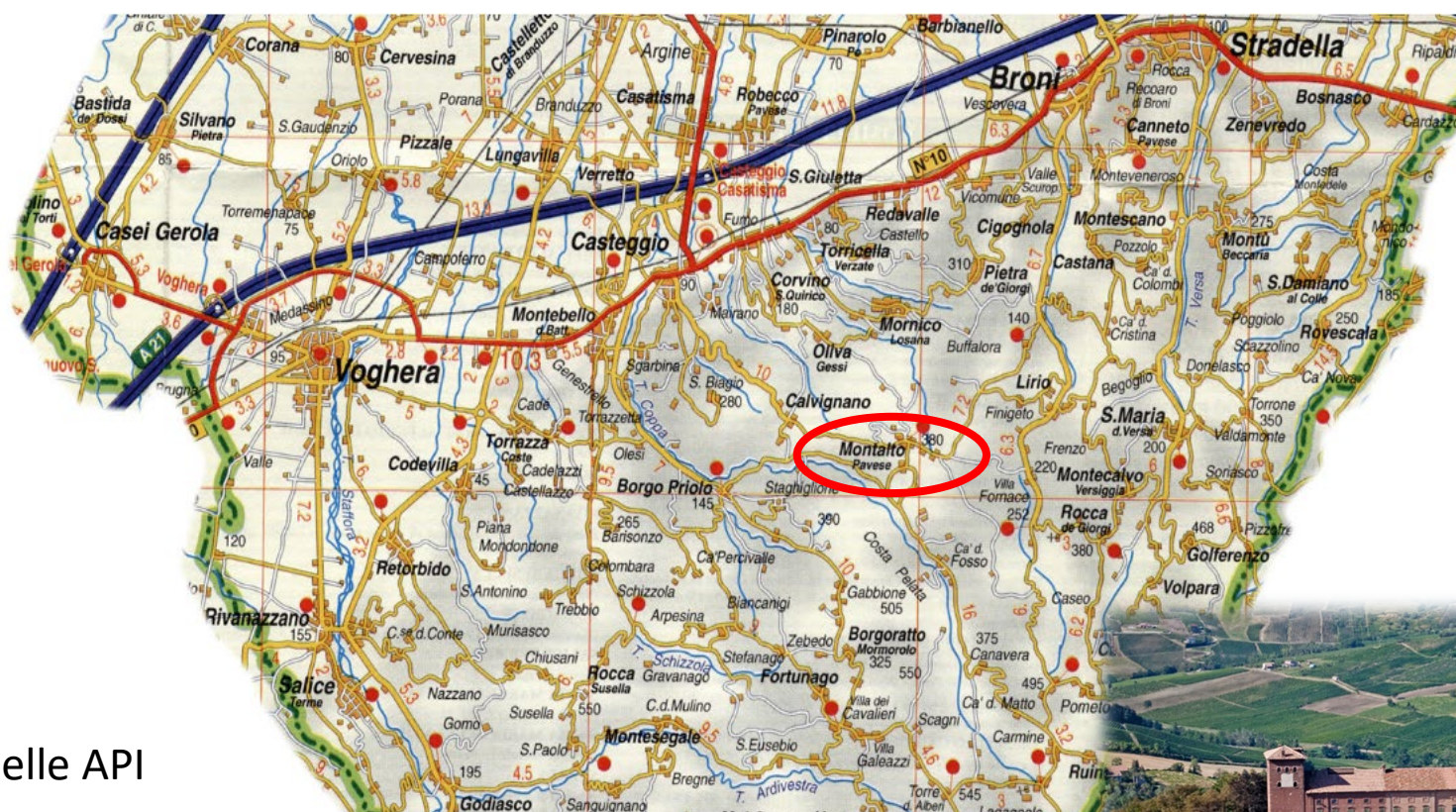

Museo delle API



Castello di Montalto Pavese



Argomenti

1. Posizione geografica
2. PREISTORIA
3. ETA' ROMANA
4. FINO ALL'ANNO MILLE
5. IL MEDIOEVO
6. IL RINASCIMENTO
- ...
7. I NOSTRI GIORNI

(1350-1550) A Milano arrivano prima i **Francesi** e poi gli **Spagnoli**, che si impossessano del Ducato di Milano. Francesi e Spagnoli sempre in lotta tra loro.



Il territorio dell'Oltrepò, in gran parte annesso al Ducato di Milano, era sostanzialmente **risparmiato** dalle lotte.

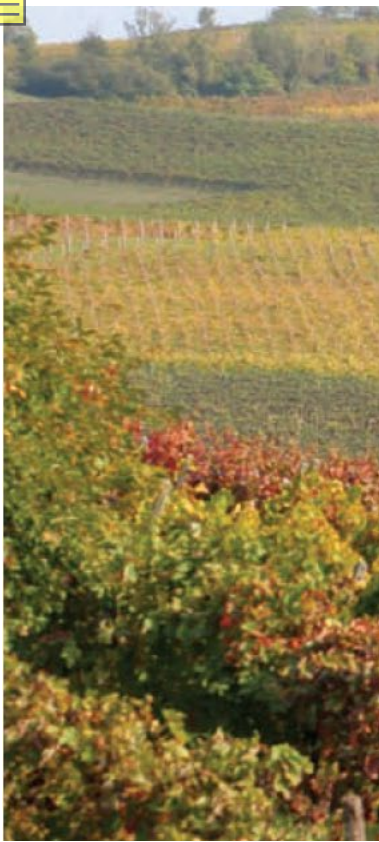

Strabone nel 40 a.C., passando in Oltrepò con una legione romana, annotò:
“Vino buono, popolo ospitale e botti in legno molto grandi”.



I vigneti



Museo del cavatappi di Montecalvo Versiggia
Fondato da Giancarlo Vitali
raccolge oltre 200 esemplari
che vanno dai primi del Settecento
fino ai giorni nostri

Argomenti

1. Posizione geografica
2. PREISTORIA
3. ETA' ROMANA
4. FINO ALL'ANNO MILLE
5. IL MEDIOEVO
6. IL RINASCIMENTO
- ...
7. I NOSTRI GIORNI

Biodiversità da conservare e da scoprire



La vacca
Varzese



Giardino botanico alpino di Pietracorva – Romagnese (PV)

(950 m)

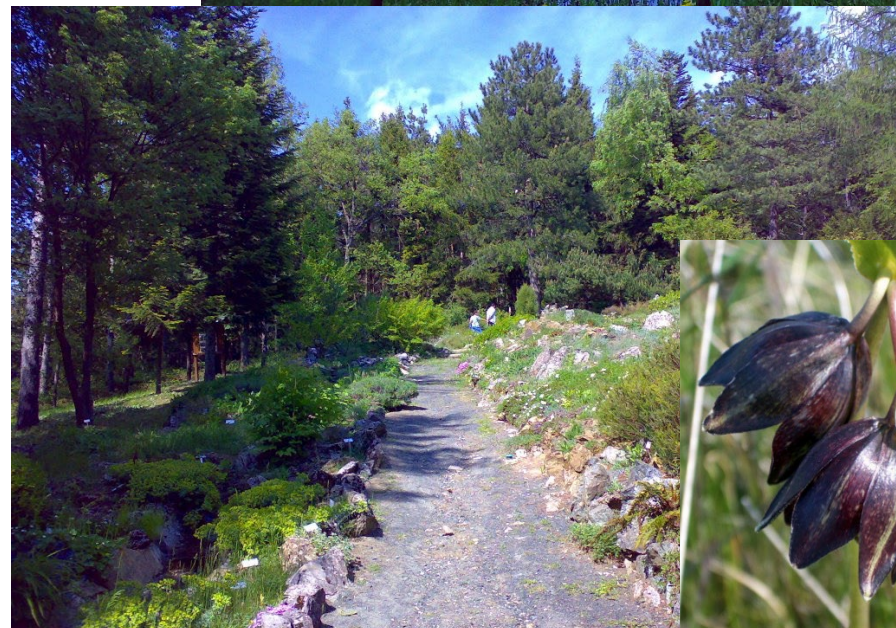
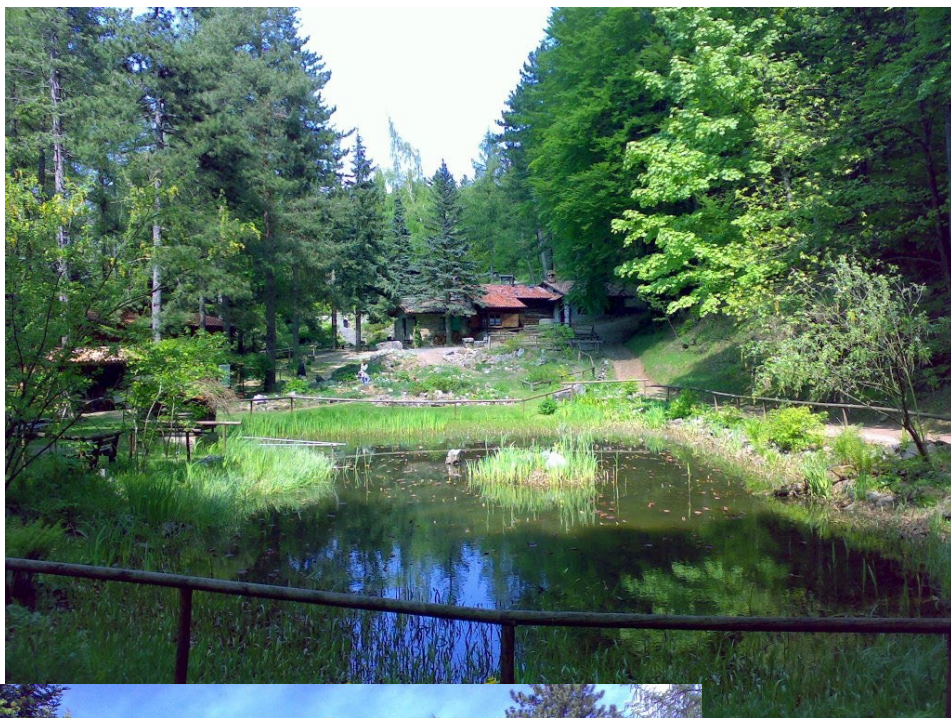

fritillaria montana

Parchi e riserve naturali



Riserva
naturale
Monte Alpe
(Menconico)



Alcuni amici sono tornati

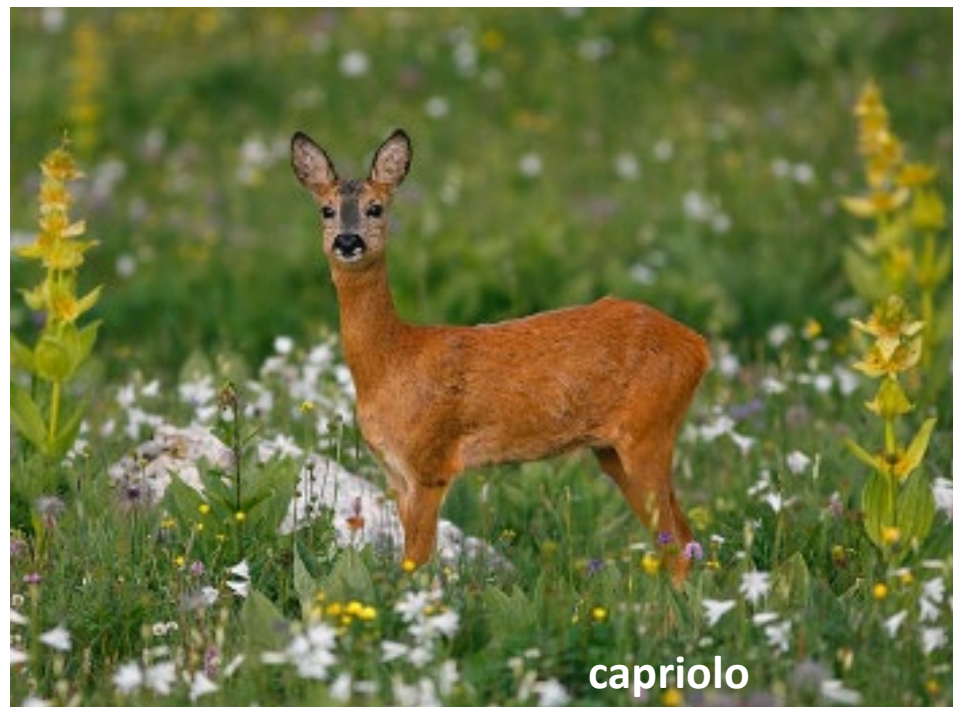

capriolo



cinghiale

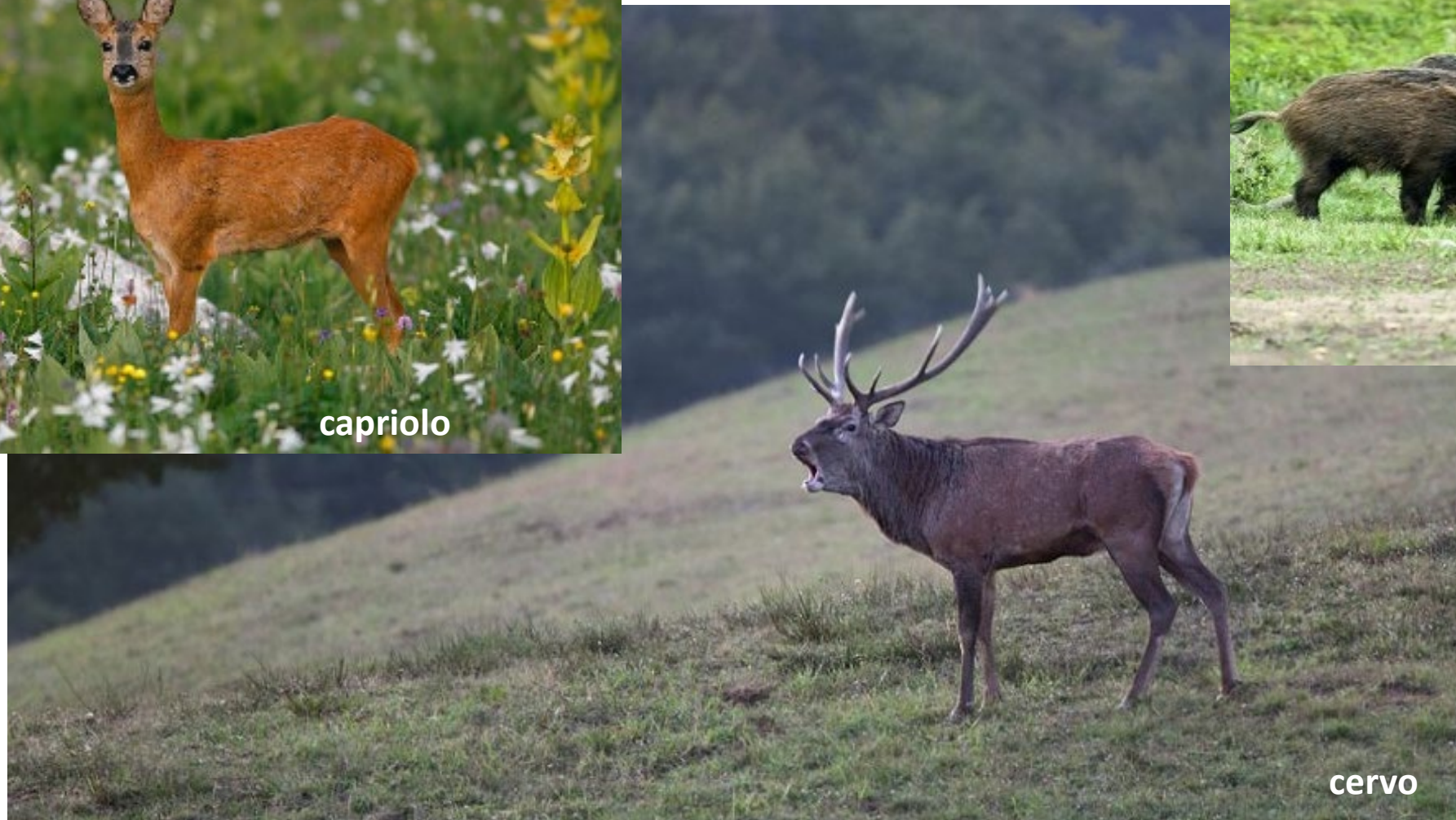

cervo



Il ritorno del LUPO



5 branchi + alcuni individui isolati

Prodotti tipici



Frutta e verdura

- le mele di Soriasco
- Il peperone di Voghera
- La mostarda di Voghera



Nel bosco

- Castagne
- Funghi
- Tartufi



Prodotti tipici: gli insaccati

- Salame di Varzi
 - Cacciatorino dell'Oltrepo Pavese
 - Coppa
 - Pancetta
 - Lardo
-
- **Bollito Misto**
 - **con la mostarda di Voghera**





Farina di Mais Ottafite



Torta Sabiosa



Fagiolana di Montagna

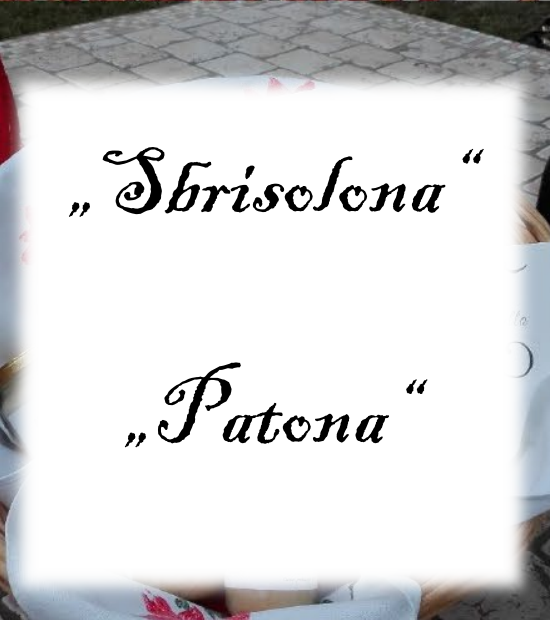

„Sbrisolona“

„Patona“



Ranella della Valle Staffera

Pomella

Potato di Montagna

Il miccone

e

la schita





Il messaggio di oggi
non può essere
esaustivo,
il nostro territorio
e la nostra comunità
vi aspettano
per raccontarsi!

Grazie per
l'attenzione!

Degustazione

La nostra filiera
enogastronomica che
emoziona con gusti, sapori e
profumi unici

